АРАБАН РАЙОНУНДА 2021-2024-ЖЫЛДАР АРАЛЫГЫНДА ИШКЕ КИРГИЗИЛГЕН ӨНӨР ЖАЙ ИШКАНАЛАР

ЖАНА АЙЫЛ АЙМАКТАРДЫН ИНФРАТҮЗҮМҮН ЖАКШЫРТУУ

(ЗАМАНБАП АЯЛДАМАЛАРДЫ КУРУУ, ЖОЛДОРДУ АСФАЛЬТТОО, ТРОТУАР КУРУУ, ТҮНКҮ ЖАРЫТКЫЧТАРДЫ ОРНОТУУ, СУГАТ ЖАНА ТАЗА СУУ МЕНЕН КАМСЫЗДОО)

ИШ- АРАКЕТТЕРДИН АТКАРЫЛЫШЫ

2021-жылы ишке берилген өнөр жай ишканалары

Дөбө-Коргон айыл аймагында 24,5 млн сомго курулуп, 6 жумуш орду түзүлгөн мөмө-жемиштерди сактоочу жай

Дөбө-Коргон айыл аймагында 1,2 млн сомго курулуп, 6 жумуш орду түзүлгөн пескоблок иштеп чыгаруучу ишкана

Дөбө-Коргон айыл аймагында 2,0 млн сомго курулуп, 5 жумуш орду түзүлгөн мал союучу жай курулуп ишке берилди

С.Юсупова айыл аймагында 2,0 млн сомго курулуп, 30 жумуш орду түзүлгөн тигүү цехи ишке берилди

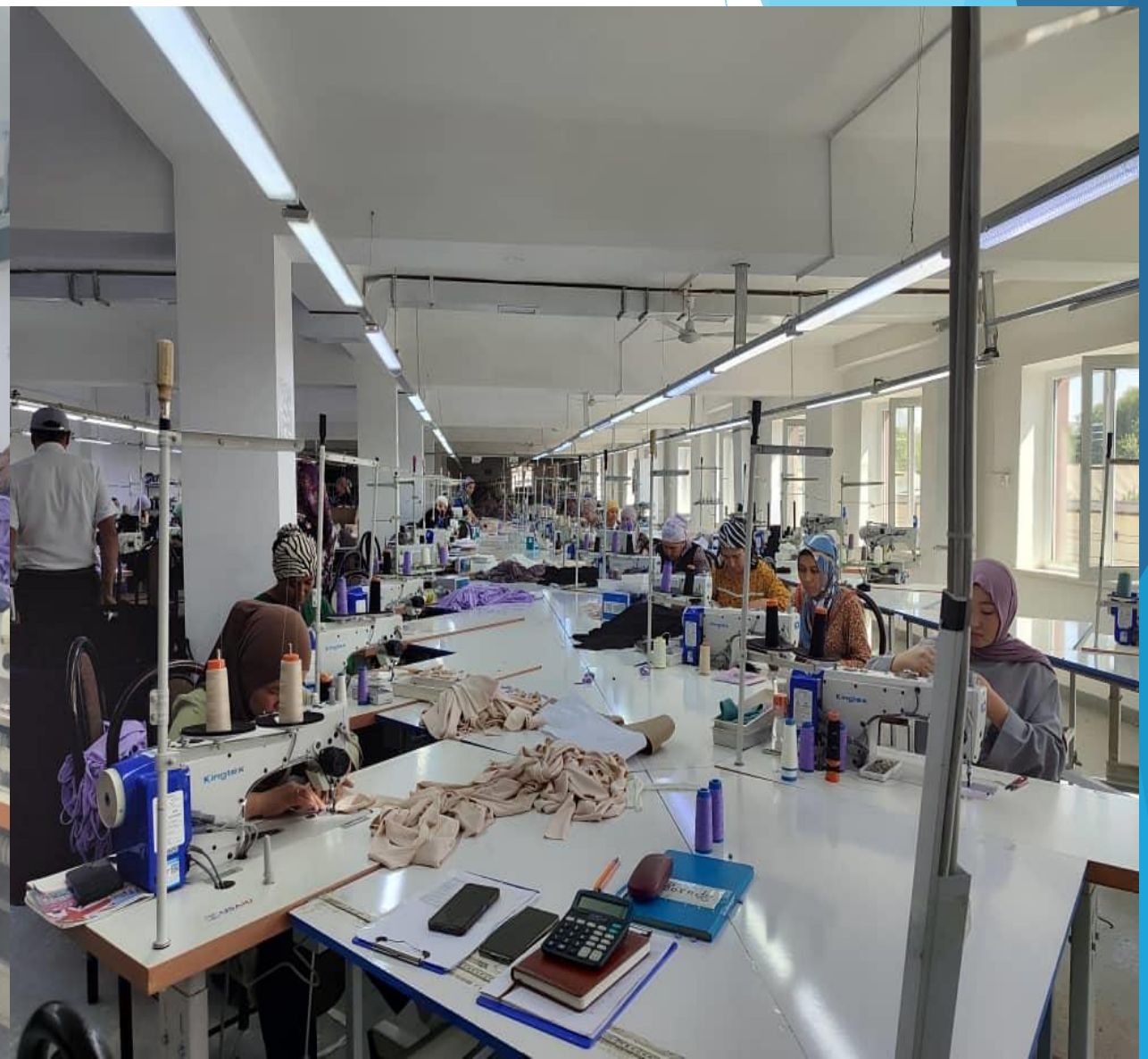

Чек-Абад айыл аймагында “МБН-ЛТД” ЖЧКу тарабынан 7,3 млн сомго курулуп, 25 жумуш орду түзүлгөн, кубаттуулугу 25 миң даана кыш чыгаруучу завод курулуп ишке берилди

Дөбө-Коргон айыл аймагында 1,1 млн сомго курулуп, 6 жумуш орду түзүлгөн газоблок иштеп чыгаруучу ишкана ишке берилди

Достук айыл аймагында 68,0 млн сомго курулуп, 250 жумуш орду түзүлгөн тигүү цехи ишке берилди

Чек-Абад айыл аймагында 21,0 млн сомго курулуп, 10 жумуш орду түзүлгөн мозаикалык плита иштеп чыгаруучу цех ишке берилди

2022-жылы ишке берилген өнөр жай ишканалары

Керме-Тоо айыл аймагында 2,5 млн сомго курулуп, 50 жумуш орду түзүлгөн тигүү цехи ишке берилди

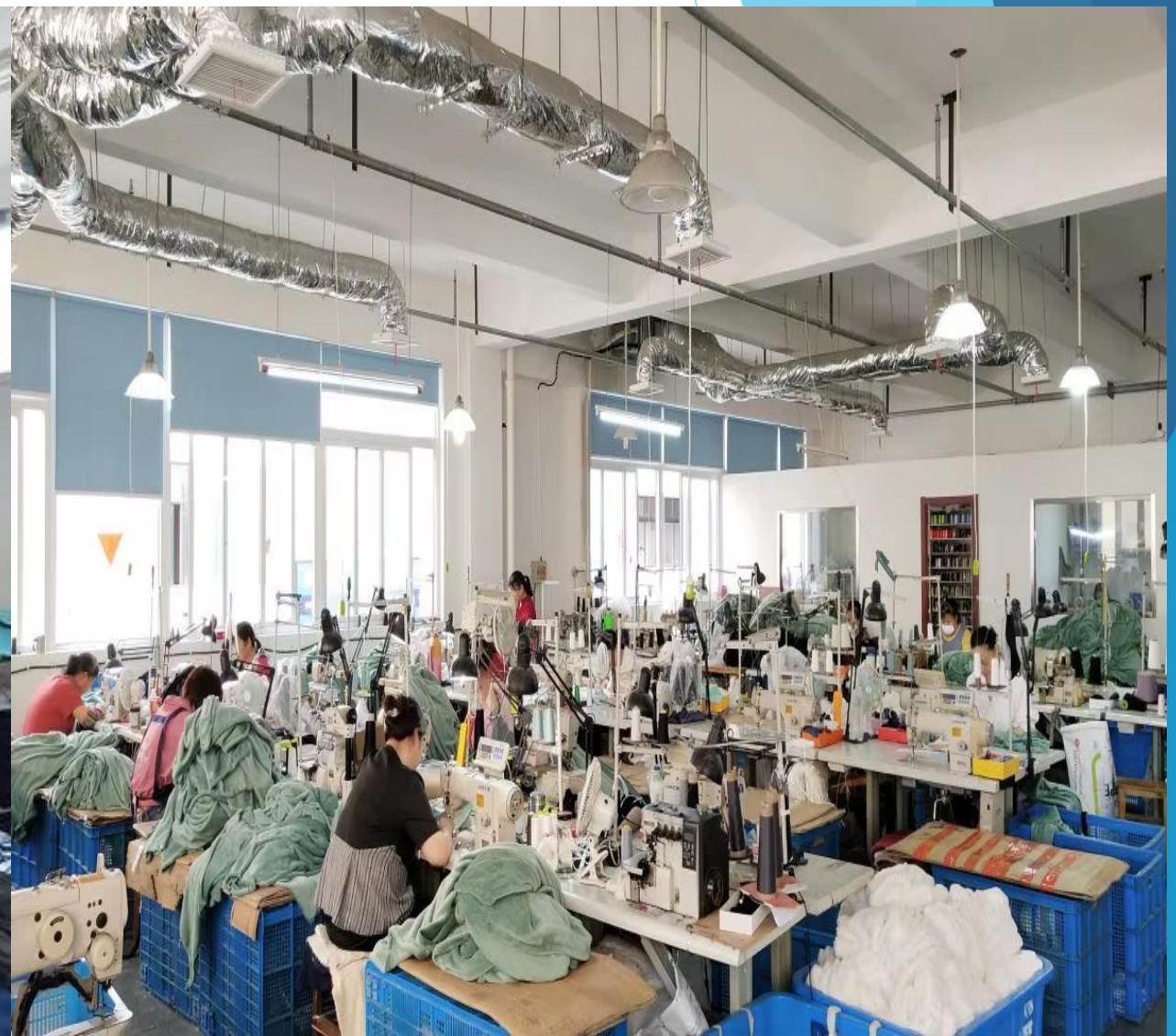

С.Юсупова айыл аймагында 1,5 млн сомго курулуп, 6 жумуш орду түзүлгөн пластик эшик-терезе иштеп чыгаруучу цех ишке берилди

С.Юсупова айыл аймагында 42,0 млн сомго курулуп, 300 жумуш орду түзүлгөн «Топ Текс» тигүү цехи ишке берилди

Достук айыл аймагында ЮКСМ цемент заводунун базасында 250,0 млн сомго курулуп, 30 жумуш орду түзүлгөн акиташ иштеп чыгаруучу цех ишке берилди

Керме-Тоо айыл аймагында 4,0 млн сомго курулуп, 7 жумуш орду түзүлгөн ширетүүчү цех ишке берилди .

Достук айыл аймагында 5,9 млн сомго курулуп, 20 жумуш орду түзүлгөн тигүү цехи ишке берилди

2023-жылы ишке киргизилген өнөр жай ишканалары

С.Юсупова айыл аймагында 8,4 млн сомго курулуп, 10 жумуш орду түзүлгөн «Жылдыз и М” таш майдалоочу заводу ишке берилди

Дөбө-Коргон айыл аймагында 11,5 млн сомго курулуп, 10 жумуш орду түзүлгөн “Көк-Сарай Таш” таш майдалоочу заводу ишке берилди

Достук айыл аймагында “Араван Топурагы” ЖЧКу тарабынан 22,0 млн сомго курулуп, 30 жумуш орду түзүлгөн, кубаттуулугу 30 миң даана кыш чыгаруучу завод курулуп ишке берилди

Дөбө-Коргон айыл аймагында 10,0 млн сомго курулуп, 6 жумуш орду түзүлгөн пилорама цехи ишке берилди

2024-жылда ишке киргизилген өнөр жай ишканалары

Достук айыл аймагында 143,1 млн сомго курулуп, 15 жумуш орду түзүлгөн көмүр брикет заводу ишке берилди

Керме-Тоо айыл аймагында “Улан Чи” ЖЧКу тарабынан 50,0 млн сомго курулуп, 25 жумуш орду түзүлгөн, кубаттуулугу 25-40 миң кыш чыгаруучу, завод ишке берилди

Дөбө-Коргон айыл аймагында 16,0 млн сомго курулуп, 20 жумуш орду түзүлүп, тигүүчү цехи ишке берилди

Ички жолдорго асфальт төшөө

2021-2024-жыл аралыгында айыл аймактардагы 116 млн. сомго 30,5 км ички жолдорго асфальт төшөлгөн

SHOT ON MI 9T
AI TRIPLE CAMERA

SHOT ON MI 9T
AI TRIPLE CAMERA

F204513

Эски көрүнүшү

Жаңы көрүнүшү

Араван районунун Керме-Тоо, Достук жана С.Юсупова айыл аймактарында жол боюна 24 жаңы, заманбап үлгүдөгү аялдамалар курулган

Эски көрүнүшү

Жаңы көрүнүшү

Эски көрүнүшү

Жаңы көрүнүшү

Luxo

Жол бойлорун кеңейтүү жана жөө жүргүнчүлөр үчүн тротуар куруу

2021-2024-жыл аралыгында айыл аймактарда 32 млн. сомго 20 км тротуар курулган

Эски көрүнүшү

Жаңы көрүнүшү

Эски көрүнүшү

Жаңы көрүнүшү

Эски көрүнүшү

Жаңы көрүнүшү

Эски көрүнүшү

Жаңы көрүнүшү

Galaxy S24 Ultra

Эски көрүнүшү

Жаңы көрүнүшү

Эски көрүнүшү

Жаңы көрүнүшү

Жолдорду жарыктандыруу

2021-2024-жыл аралыгында айыл аймактарда 56,6 км жолдор 33,1 млн. сомго
түнкү жарыктар менен камсыз болгон.

Түнкү жарыктандырууну орнотуу

UNIC

БЕР, ӨСӨ БЕР, ЭГЕМЕНДҮҮ КЫРГ
АНЫН

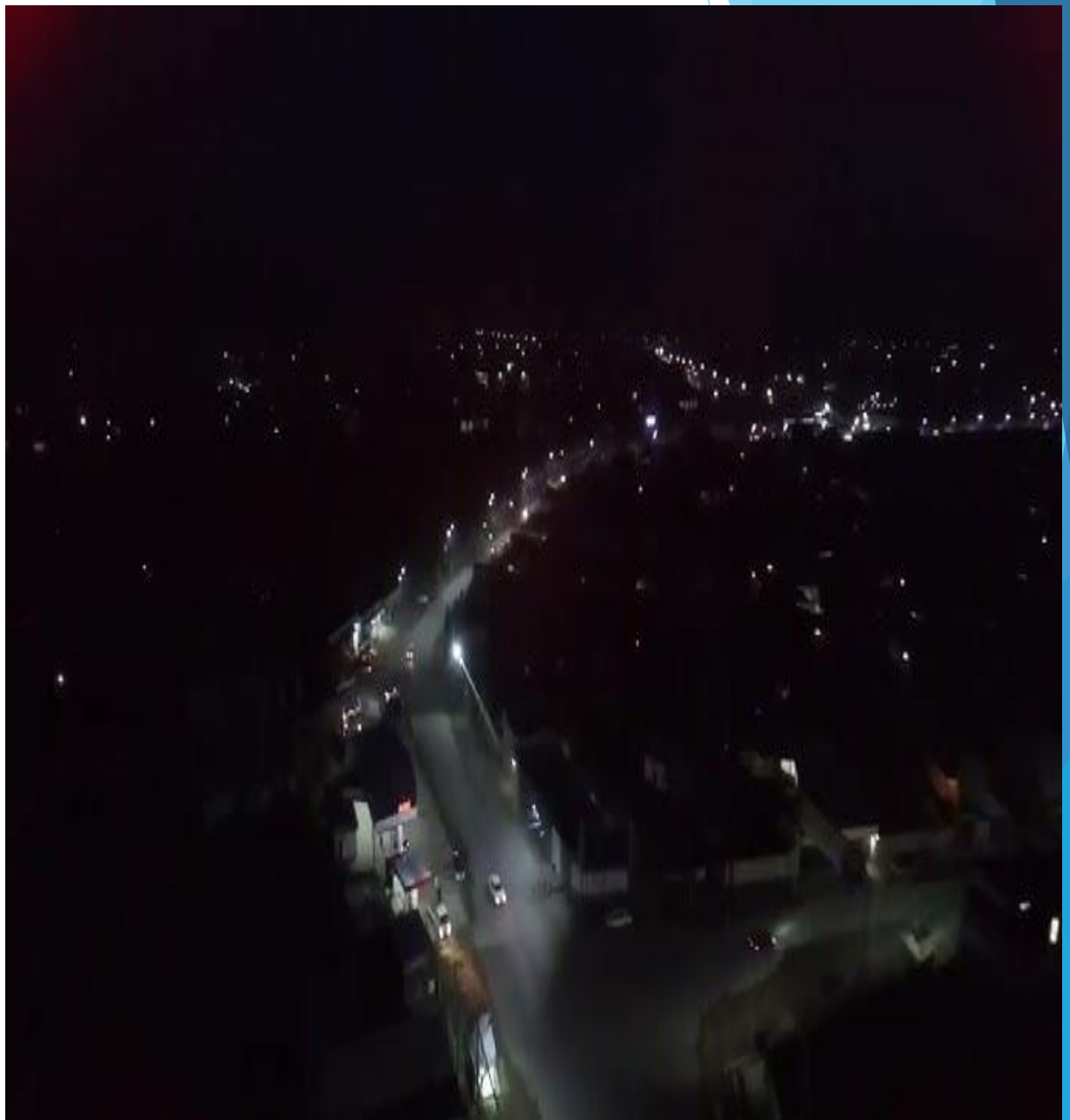

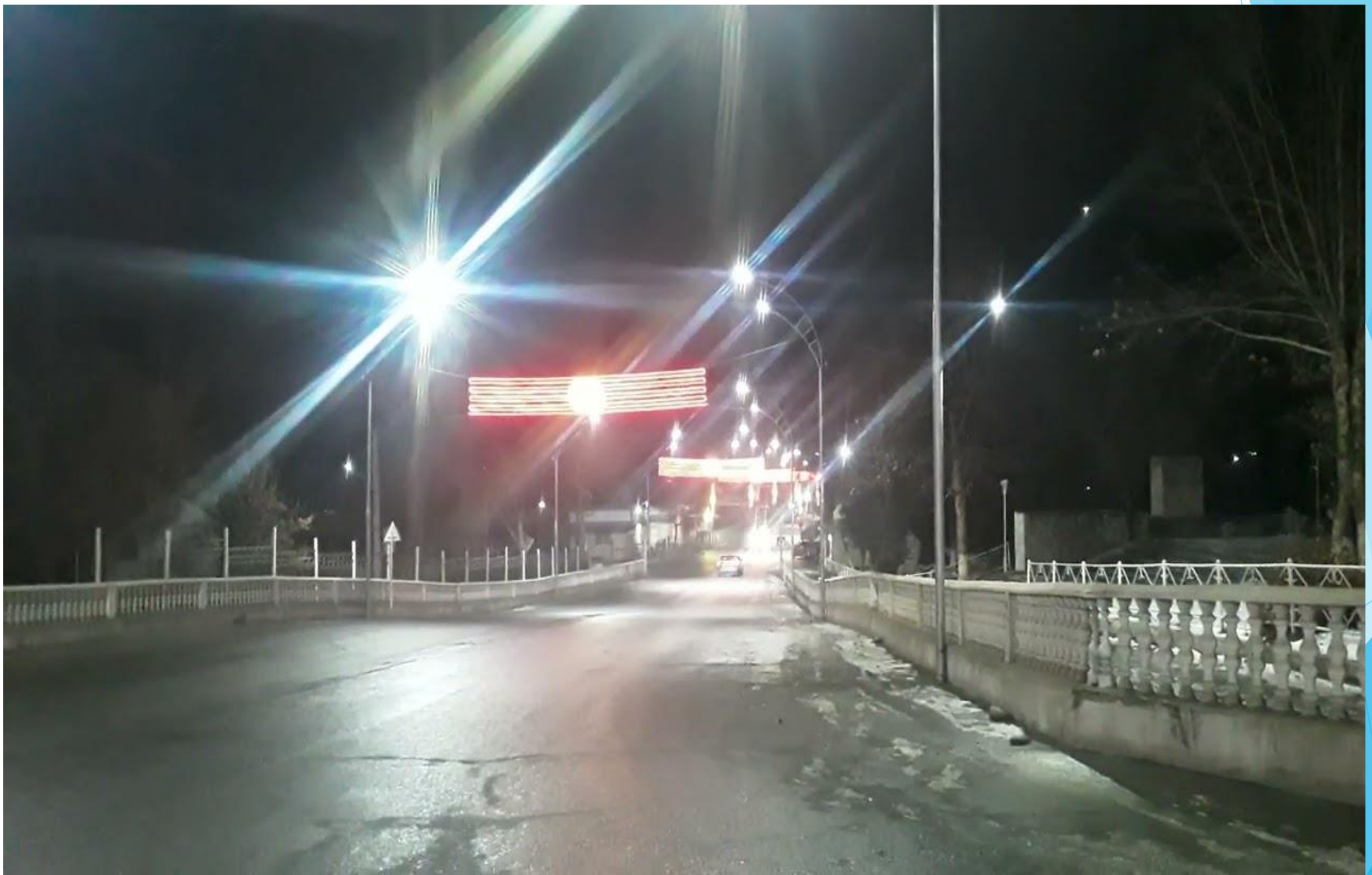

Таза суу жана сугат суу скважиналарынын курулушу

2021-2024-жылдар арасында 15 млн. 900 миң сомго 9 сугат суу жана 14 млн. сомго 10 таза суу скважинасы ишке берилди

Таза суу менен камсыздоо

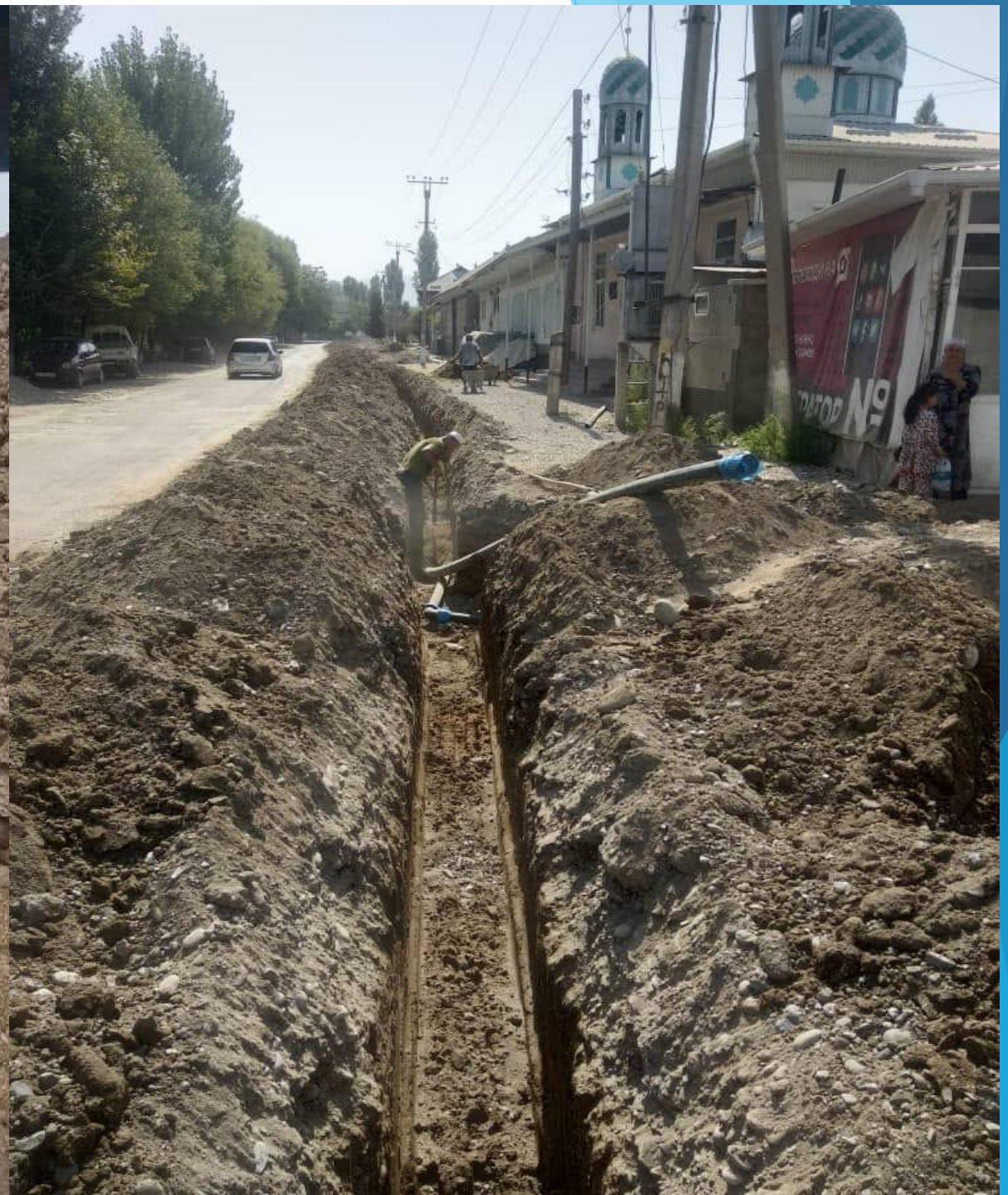

Galaxy S24 Ultra

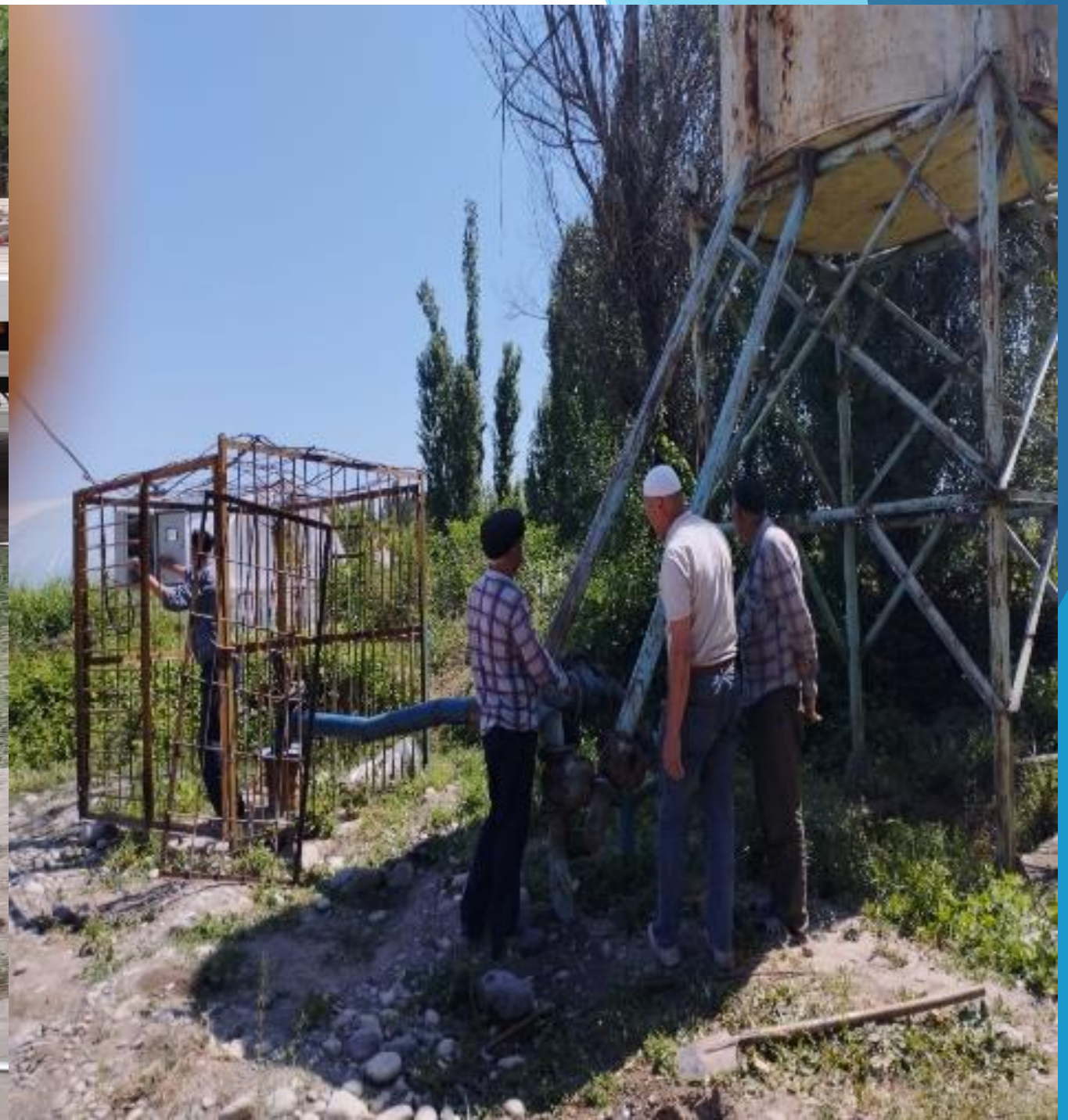

08.05.2024 19:15

Төө-Моюн айыл аймагындагы Ак-Шар-2" насостук курулмасы

08.05.2024 19:15

Төө-Моюн айылын сугат суу менен камсыз кылуу үчүн Керкидан айылынын Ак-Босого айылында скважина пайдаланууга берилди